

**ALUR PENDAFTARAN CALON PESERTA DIDIK BARU
MADRASAH ALIYAH NEGERI
PURBALINGGA**

TAHUN AJARAN 2024/2025

Jl. Letjend. S. Parman 150 Telp. (0281) 891691

Fax. (0281) 894477 Purbalingga 53316 Website : <http://www.manpurbalingga.sch.id>

Email : manpurbalingga@jateng.kemenag.go.id

LinkPPDB 2024-2025: <https://ppdb2.manpurbalingga.sch.id/>

PENJELASAN

Madrasah Aliyah Negeri Purbalingga mempunyai 5 Jurusan sebagai bahan acuan siswa dalam melakukan Kegiatan Belajar Mengajar KBM, 5 jurusannya yaitu sebagai berikut :

1. Jalur Khusus Bidik Prestasi (JKBP)

- a. Jalur Khusus Bidik Prestasi (JKBP) merupakan program jalur PPDB MAN Purbalingga melalui seleksi akademik dengan mempertimbangkan nilai raport dan prestasi akademik di SMP dan MTs asal.
- b. Pendaftar dapat diterima secara langsung tanpa tes apabila mempunyai prestasi akademik:
 - Juara 1 Kompetisi Akademik tingkat Kabupaten yang diselenggarakan oleh kementerian dan atau instansi pemerintah, OSN, KSM, MYRES, LIPI dan lain-lain.
 - Juara 1, 2 dan 3 Kompetisi Akademik tingkat Provinsi yang diselenggarakan oleh kementerian dan atau instansi pemerintah, OSN, KSM, MYRES, LIPI dan lain-lain.
 - Juara 1, 2 dan 3 Kompetisi Akademik tingkat Nasional dan/atau Internasional yang diselenggarakan oleh kementerian dan atau instansi pemerintah, OSN, KSM, MYRES, LIPI dan lain-lain.
- c. Kurikulum di kelas JKBP menggunakan Kurikulum Modifikasi dan disesuaikan untuk membuat Peserta didik dapat meningkatkan prestasi akademik dan dapat bersaing masuk perguruan tinggi negeri;
- d. Dalam proses kegiatan belajar mengajar dikelas, beberapa mata pelajaran menggunakan Team Teaching.
- e. Bimbingan Mapel dan Bimbingan OSN, Hafalan minimal juz 30
- f. Program Pengembangan diri (*Life Skill*)
- g. Peserta didik kelas JKBP harus menaati kontrak belajar yang diberikan, minimal dalam satu tahun pelajaran mendapatkan prestasi di bidang akademik;
- h. JKBP memberikan beasiswa SPI dan SOP selama dapat mempertahankan kontrak belajar yang telah disanggupi;

- i. Apabila tidak dapat mempertahankan prestasi belajar yang tercantum di kontrak belajar, didegradasi ke jalur reguler dan beasiswa dicabut;
- j. Peserta didik yang melanggar kategori pelanggaran berat tata tertib MAN Purbalingga, dikembalikan ke orang tua;
- k. Peserta didik yang mengundurkan diri dari kelas JKBP harus mengganti biaya beasiswa selama di kelas JKBP;
- l. Calon peserta didik disabilitas Jalur pendaftaran Bidik Prestasi MAN Purbalingga hanya menerima penyandang disabilitas kelemahan otot motorik ringan dan cacat fisik minor, seleksi penerimaan akan dimusyawarahkan oleh panitia.

2. Jalur Khusus Prestasi Mandiri (JKPM)

- a. Jalur Khusus Prestasi Mandiri (JKPM) merupakan jalur PPDB MAN Purbalingga melalui seleksi akademik dan melalui wawancara dengan mempertimbangkan nilai raport serta motivasi belajar di MAN Purbalingga untuk melanjutkan ke perguruan tinggi;
- b. Kurikulum modifikasi di kelas JKPM disesuaikan untuk membuat Peserta didik dapat meningkatkan prestasi akademik dan dapat bersaing masuk ke perguruan tinggi negeri;
- c. Bimbingan Mapel dan hafalan Minimal Juz 30;
- d. Program Pengembangan diri (*Life Skill*);
- e. Dalam proses kegiatan belajar mengajar dikelas pada beberapa mata pelajaran menggunakan Team Teaching.;
- f. Kelas nyaman dan representative untuk pembelajaran;
- g. Peserta didik kelas JKPM harus menaati kontrak belajar yang diberikan;
- h. Apabila tidak dapat melaksanakan kontrak belajar dan melanggar tata tertib kategori pelanggaran berat, dikembalikan ke orang tua, tidak bisa pindah ke kelas reguler.

- i. Calon peserta didik disabilitas Jalur pendaftaran Prestasi Mandiri MAN Purbalingga hanya menerima penyandang disabilitas kelemahan otot motorik ringan dan cacat fisik minor, seleksi penerimaan akan dimusyawarahkan oleh panitia.

3. Jalur Khusus Tahfidz (JKT)

- a. Kelas Tahfidz merupakan jalur seleksi PPDB MAN Purbalingga dengan mempertimbangkan akademik dan motivasi menghafal Al Qur'an.
- b. Kurikulum modifikasi di kelas JKT disesuaikan untuk membuat Peserta didik dapat meningkatkan hafalan Al Qur'an dan melanjutkan ke perguruan tinggi negeri.
- c. Program Pengembangan diri (*Life Skill*).
- d. Target Hafalan 2 juz tiap semester
- e. Dalam proses kegiatan belajar mengajar dikelas pada mata pelajaran tertentu menggunakan sistem Team Teaching;
- f. Kelas nyaman untuk pembelajaran;
- g. Peserta didik kelas JKT harus menaati kontrak belajar yang diberikan;
- h. Apabila tidak dapat melaksanakan kontrak belajar dan melanggar tata tertib kategori pelanggaran berat, dikembalikan ke orang tua, tidak bisa pindah ke kelas regular
- i. Calon peserta didik disabilitas Jalur pendaftaran Tahfidz MAN Purbalingga hanya menerima penyandang disabilitas kelemahan otot motorik ringan dan cacat fisik minor, seleksi penerimaan akan dimusyawarahkan oleh panitia.

4. Jalur Prestasi Non-Akademik Japresnona

- a. Jalur Prestasi Non-Akademik (Japresnona) merupakan jalur PPDB MAN Purbalingga melalui seleksi Prestasi Olahraga, Seni dan Bakat Minat selain akademik dengan mempertimbangkan nilai raport dan prestasi non-akademik di SMP dan MTs asal.
- b. Peserta didik menunjukkan bukti prestasi dengan sertifikat dan atau piagam atau medali.(Bagi yang punya).

- c. Calon peserta didik diseleksi melalui administrasi, tes ketrampilan bakat minat, tes parameter fisik (untuk olahraga) dan psikologi serta wawancara.
- d. Jalur Prestasi Non-Akademik akan menampung satu kelas, maksimal 36 siswa.
- e. Pendaftar dapat diterima secara langsung tanpa tes apabila mempunyai prestasi, dibuktikan dengan:
 - Sertifikat, Piagam atau Medali Juara 1 Individu, Kejuaraan tingkat Kabupaten yang diselenggarakan oleh kementerian, instansi pemerintah dan atau organisasi olahraga resmi.
 - Sertifikat, Piagam atau Medali Juara 1, 2 dan 3 Individu Kejuaraan tingkat Provinsi yang diselenggarakan oleh kementerian, instansi pemerintah dan atau organisasi olahraga resmi.
 - Sertifikat, Piagam atau Medali Juara 1, 2 dan 3 Individu Kejuaraan tingkat Nasional dan/atau Internasional yang diselenggarakan oleh kementerian, instansi pemerintah dan atau organisasi olahraga resmi.
- f. Kurikulum di kelas Jalur Prestasi Non-Akademik menggunakan Kurikulum yang mengutamakan peningkatan prestasi non akademik siswa.
- g. Peserta didik harus menandatangani kontrak prestasi.
- h. Japresnona memberikan beasiswa SPI dan SOP selama dapat mempertahankan kontrak prestasi yang telah ditandatangani.
- i. Apabila tidak dapat mempertahankan prestasi yang tercantum di kontrak prestasi, didegradasi ke jalur reguler dan beasiswa dicabut;
- j. Peserta didik yang melanggar kategori pelanggaran berat tata tertib MAN Purbalingga, dikembalikan ke orang tua.
- k. Peserta didik yang mengundurkan diri dari kelas Jalur Khusus Non-Akademik harus mengganti biaya beasiswa selama di kelas Jalur Khusus Non-Akademik.
- l. Calon peserta didik disabilitas Jalur Prestasi Non-Akademik MAN Purbalingga hanya menerima penyandang disabilitas kelemahan otot motorik ringan dan cacat fisik minor, seleksi penerimaan akan dimusyawarahkan oleh panitia.

5. Jalur Reguler

a. Jalur Reguler Minat

1. Jalur reguler minat merupakan jalur PPDB MAN Purbalingga dengan mempertimbangkan minat dan motivasi belajar di MAN Purbalingga.
2. Pendaftar yang diterima diberikan beasiswa, dengan ketentuan sebagai berikut:
 - a) **SOP 12 bulan**, untuk Hafal Al Qur'an 10 juz setelah lolos tes ketahfidzan oleh madrasah.
 - b) **SOP 24 bulan**, untuk Hafal Al Qur'an 20 juz setelah lolos tes ketahfidzan oleh madrasah.
 - c) **SOP 36 bulan**, untuk Hafal Al Qur'an 30 juz setelah lolos tes ketahfidzan oleh madrasah.
3. Kurikulum di kelas reguler mengikuti kurikulum kemendikbud dan kemenag;
4. Peserta didik kelas reguler harus menaati tata tertib madrasah;
5. Peserta didik yang melanggar kategori pelanggaran berat di tata tertib MAN Purbalingga, langsung dikembalikan ke orang tua;
6. Dikarenakan keterbatasan fasilitas serta sumber daya manusia, jalur pendaftaran Reguler Minat MAN Purbalingga hanya menerima penyandang disabilitas kelemahan otot motorik ringan dan cacat fisik minor.

b. Jalur Reguler Seleksi

1. Jalur reguler seleksi merupakan jalur reguler melalui tes seleksi dengan mempertimbangkan nilai akademik dan prestasi.
2. Pendaftar yang diterima diberikan beasiswa, dengan ketentuan sebagai berikut:
 - a) **SOP 12 bulan**, untuk Hafal Al Qur'an 10 juz setelah lolos tes ketahfidzan oleh madrasah.
 - b) **SOP 24 bulan**, untuk Hafal Al Qur'an 20 juz setelah lolos tes ketahfidzan oleh madrasah.
 - c) **SOP 36 bulan**, untuk Hafal Al Qur'an 30 juz setelah lolos tes ketahfidzan oleh madrasah.
3. Kurikulum di kelas reguler mengikuti kurikulum kemendikbud dan kemenag;
4. Peserta didik kelas reguler harus sanggup menaati tata tertib madrasah.

5. Peserta didik yang melanggar kategori pelanggaran berat di tata tertib MAN Purbalingga, langsung dikembalikan ke orang tua.
6. Dikarenakan keterbatasan fasilitas serta sumber daya manusia, jalur pendaftaran Reguler Seleksi MAN Purbalingga hanya menerima penyandang disabilitas kelemahan otot motorik ringan dan cacat fisik minor.

TATA CARA PENDAFTARAN

1. Secara offline / datang langsung ke Madrasah Aliyah Negeri Purbalingga dengan persyaratan umum

- a. Foto nilai rapor semester 1 sampai dengan semester 5.
- b. Foto Akta Kelahiran.
- c. Foto Kartu Keluarga.
- d. Menyerahkan Nomor NISN.
- e. Foto Kartu Tanda Penduduk orang tua siswa.
- f. Foto KIP, KPS, PKH bagi yang punya.
- g. Foto bukti prestasi akademik / non-akademik jika memiliki.
- h. Memiliki ijazah (Surat Tanda Tamat Belajar) MTs/SMP, Program Paket B, Program Kesetaraan Pada Ponpes Salafiyah Tingkat Wustho/ yang sederajat atau Surat Keterangan Lulus.
- i. Foto Ijazah MTs/SMP (Jika sudah ada).

2. Secara online

- 1) Calon Peserta Didik Baru menyiapkan untuk melakukan pendaftaran secara online.
 - a. Foto nilai rapor semester 1 sampai dengan semester 5.
 - b. Foto Akta Kelahiran.
 - c. Foto Kartu Keluarga.
 - d. Menyerahkan Nomor NISN.
 - e. Foto Kartu Tanda Penduduk orang tua siswa.
 - f. Foto KIP, KPS, PKH bagi yang punya.
 - g. Foto bukti prestasi akademik / non-akademik jika memiliki.
 - h. Memiliki ijazah (Surat Tanda Tamat Belajar) MTs/SMP, Program Paket B, Program Kesetaraan Pada Ponpes Salafiyah Tingkat Wustho/ yang sederajat atau Surat Keterangan Lulus.
 - i. Foto Ijazah MTs/SMP (Jika sudah ada).
- 2) Harap di ingat, Ketika melakukan pendaftaran, **No-Pendaftaran** dan **NISN** harap di catat untuk login Kembali kedalam akun pendaftaran calon siswa.
- 3) Akses website pendaftaran online man purbalingga
<https://ppdb2.manpurbalingga.sch.id>

4) Klik tombol “Klik Daftar”

5) Selanjutnya pendaftar/calon siswa diharuskan untuk mencentang pada bagian persetujuan. Jika sudah maka klik tombol lanjut.

PPDB Online

FORM PENDAFTARAN PPDB ONLINE
MAN PURBALINGGA

KETENTUAN > DATA SISWA > DATA ALAMAT > DATA ORANG TUA > DATA SEKOLAH > KONFIRMASI

1 2 3 4 5 6

**KETENTUAN PPDB Online
MAN PURBALINGGA
TAHUN PELAJARAN 2024 - 2025**

#MANPURBALINGGA #RAIIGGA"SETIA" #KELUARGAMANPURBALINGGA

**PERSYARATAN
PENDAFTARAN**

Persyaratan Pendaftaran Calon Peserta Didik Baru MAN PURBALINGGA

- Mengisi Formulir Pendaftaran
- Berusia Maksimal 21 Tahun pada 1 Juli 2024
- Scan/Fc Rapor SMP/MTS Sederajat Semester 1-5
- Scan/Fc (SKHU)/Surat Keterangan Lulus (SKL)
- Scan/FC Ijasah SMP,MTS Sederajat (Jika Sudah Ada)
- Scan/FC Akta Kelahiran, KK, KTP Orangtua
- Scan/FC KIP, KPS, PKH (Jika Punya)
- Scan/FC Bukti Prestasi akademik/non akademik bagi yang memiliki

Apakah Anda setuju dengan ketentuan PPDB Online diatas?

Dengan mengklik tombol, Saya setuju dengan syarat & ketentuan dan kebijakan dari panitia PPDB Online!

LANJUT

- 6) Jika sudah maka calon pendaftar akan di hadapkan dengan formulir wajib yang harus di isi oleh calon pendaftar. Dimana terdapat 1 bagian penting, yaitu jalur pendaftaran, Dimana calon siswa diharuskan memilih jalur pendaftaran yang akan di pilih, terdapat 5 jalur pendaftaran yaitu Reguler, Prestasi Non Akademik, JK Bidik Prestasi, JK Prestasi Mandiri, JK Tahfidz. Dimana penjelasan jalur-jalur tersebut sudah ada di atas. Kemudian klik tombol lanjut.

- Nomor Pendaftaran *: 2023-1703574422
- Nama Lengkap *: Nama lengkap Calon Siswa
- N.I.S.N *: Nomor Induk Siswa Nasional
- NIK Siswa *: NIK Siswa
- Jalur Pendaftaran *: Pilih salah satu (dropdown menu)
- Jenis Kelamin *: Radio buttons for Laki-laki and Perempuan
- Tempat Kelahiran *: Tempat Kelahiran Calon Siswa

Each field has a red asterisk indicating it is required. There are also small red text instructions for some fields, such as '*Jangan mengganti isian ini.' and '*Sesuai dengan data dari web http://misn.data.kemdikbud.go.id/kartu NISN'. A WhatsApp icon and 'GetButton' logo are visible in the bottom left corner.

- 7) Kemudian calon siswa mengisi data Alamat, jika sudah maka klik tombol lanjut.

- Jenis tempat tinggal *: Tinggal dengan orangtua/wali (dropdown menu)
- Alamat *: Des. Selabaya RT02/02 Kec.Kalimanah Kab.Purbalingga
- Desa *: Selabaya
- Kecamatan *: Kalimanah
- Kabupaten *: Purbalingga
- Provinsi *: Jawa Tengah
- Kode pos *: 53371

Each field has a red asterisk indicating it is required. There are also small red text instructions for some fields, such as '*Cukup dituliskan nama dusun/jalan dan rt/rw (sesuai KK)' and '*isi sesuai KK'. A WhatsApp icon and 'GetButton' logo are visible in the bottom left corner.

- 8) Kemudian calon siswa diharuskan untuk mengisi data orangtua dengan menggunakan data yang benar. Jika sudah maka klik tombol lanjut.

- 9) Lanjutkan pengisian data hingga ke tahap ke 5 kemudian calon siswa akan langsung di arahkan ke dalam dashboard akun pendaftaran calon siswa. Pada Langkah ke 6. Konfirmasi bahwa data yang di isi sebelumnya benar, jika belum/ada keraguan maka pilih tombol Kembali untuk mengecek data yang di isi.

10) Pada Langkah ke 5 pada bagian nilai, calon siswa menggunakan nilai pengetahuan.

11) jika sudah di pastikan semua data benar, maka silahkan klik

DAFTAR SEKARANG.

12) Jika sudah maka calon siswa akan langsung di arahkan ke halaman dashboard calon siswa dengan akun yang di gunakan untuk mendaftar.

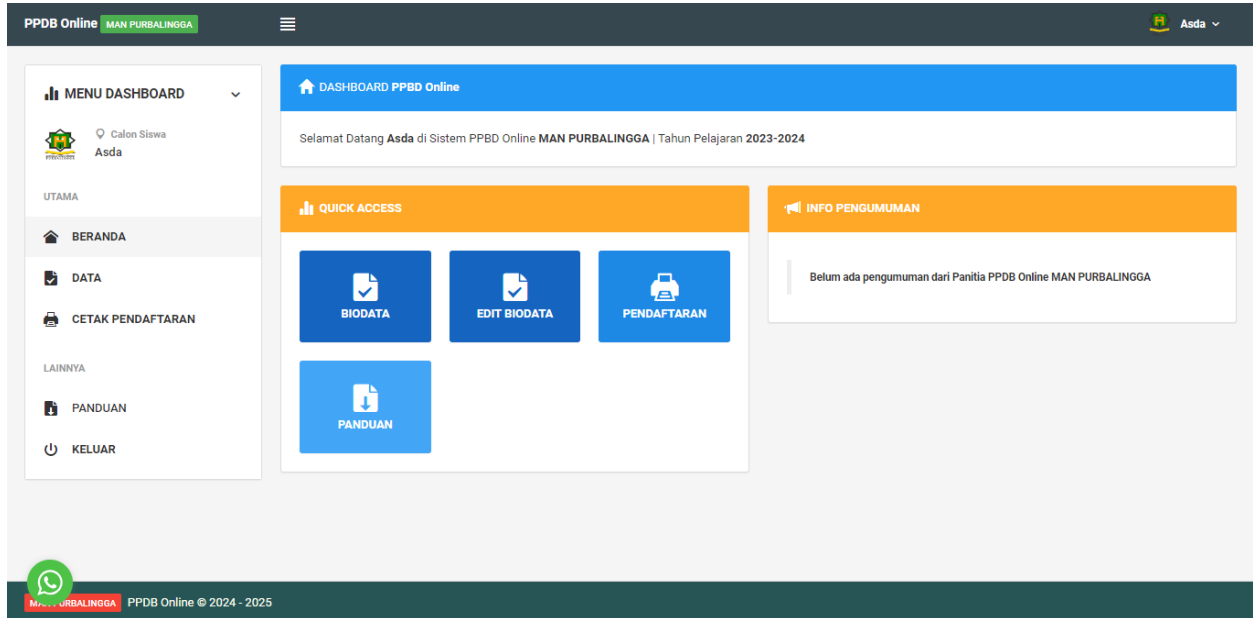

Berikut adalah penjelasan gambar di atas.

- Menu beranda berisikan tombol biodata, edit biodata, pendaftaran, dan panduan.
- Data berisikan semua data yang di upload dan keterangan verifikasi dan kelulusan, maksudnya adalah, akun calon siswa sudah ter-verifikasi masuk ke dalam antrian seleksi, jika lolos verifikasi maupun seleksi/ data sudah di upload. Maka tombol akan berubah berwarna menjadi hijau, seperti berikut.

- Cetak Pendaftaran(yang berada di dalam menu dashboard) adalah menu untuk melakukan download pendaftaran, Dimana isinya adalah keterangan akun yang berisikan no.pendaftaran dll. Yang akan di gunakan untuk melakukan pendaftaran ulang.

13) Kemudian calon siswa diwajibkan untuk melakukan upload akte, kk, nilai raport dari semester 1-5 pada nilai pengetahuan, ijasah(jika sudah ada).

14) jika terdapat kesalahan Kembali pada data yang di masukan dapat memilih menu **EDIT DATA**.

15) Cara upload berkas.

- Foto berkas yang akan di upload
- Masuk Kembali ke website ppdb MAN Purbalingga dengan menggunakan akun yang sudah terdaftar, menggunakan No-Pendaftar dan NISN.
- Kemudian masuk pada Biodata
- Di sebelah kanan terdapat pilihan untuk melakukan upload data.

 **UPLOAD BERKAS**

No.	Jenis	Status
1	Ijazah	✕ BELUM
2	Akte Kelahiran	✕ BELUM
3	Kartu Keluarga	✕ BELUM
4	Rapot SMT 1	✕ BELUM
5	Rapot SMT 2	✕ BELUM
6	Rapot SMT 3	✕ BELUM
7	Rapot SMT 4	✕ BELUM
8	Rapot SMT 5	✕ BELUM
9	KIP	✕ BELUM
10	KKS	✕ BELUM
11	PKH	✕ BELUM
12	Sertifikat 1	✕ BELUM
13	Sertifikat 2	✕ BELUM
14	Sertifikat 3	✕ BELUM

JENIS FILE -- Pilih jenis berkas -- 

UPLOAD No file chosen

JENIS FILE HANYA BISA JPG

UPLOAD BERKAS

16) Jika calon siswa lupa akun login untuk masuk kedalam akun calon siswa maka diharapkan dapat menghubungi admin ppdb MAN Purbalingga di whatsapp yg tertera pada website ppdb2.manpurbalingga.sch.id atau di whatsapp pribadi admin [Fauzan Anwar Ilahi](#)